Aléa submersion marine

Application du droit des sols

OYE-PLAGE

Porter à connaissance

Date: Octobre 2015

Echelle: 1/5000 ème

Liberté • Égalité • Fraternité
RÉPUBLIQUE FRANÇAISE
PRÉFET
DU PAS-DE-CALAIS
DIRECTION INTERDEPARTEMENTALE
DES TERRITOIRES ET DE LA MER
Cité Administrative Mariage - 62 Rue Mirabeau
Tél. : 03 21 21 20 00
Télécopieur : 03 21 21 20 01
Mail : ddtm@pas-de-calais.gouv.fr
Site : www.pas-de-calais.gouv.fr

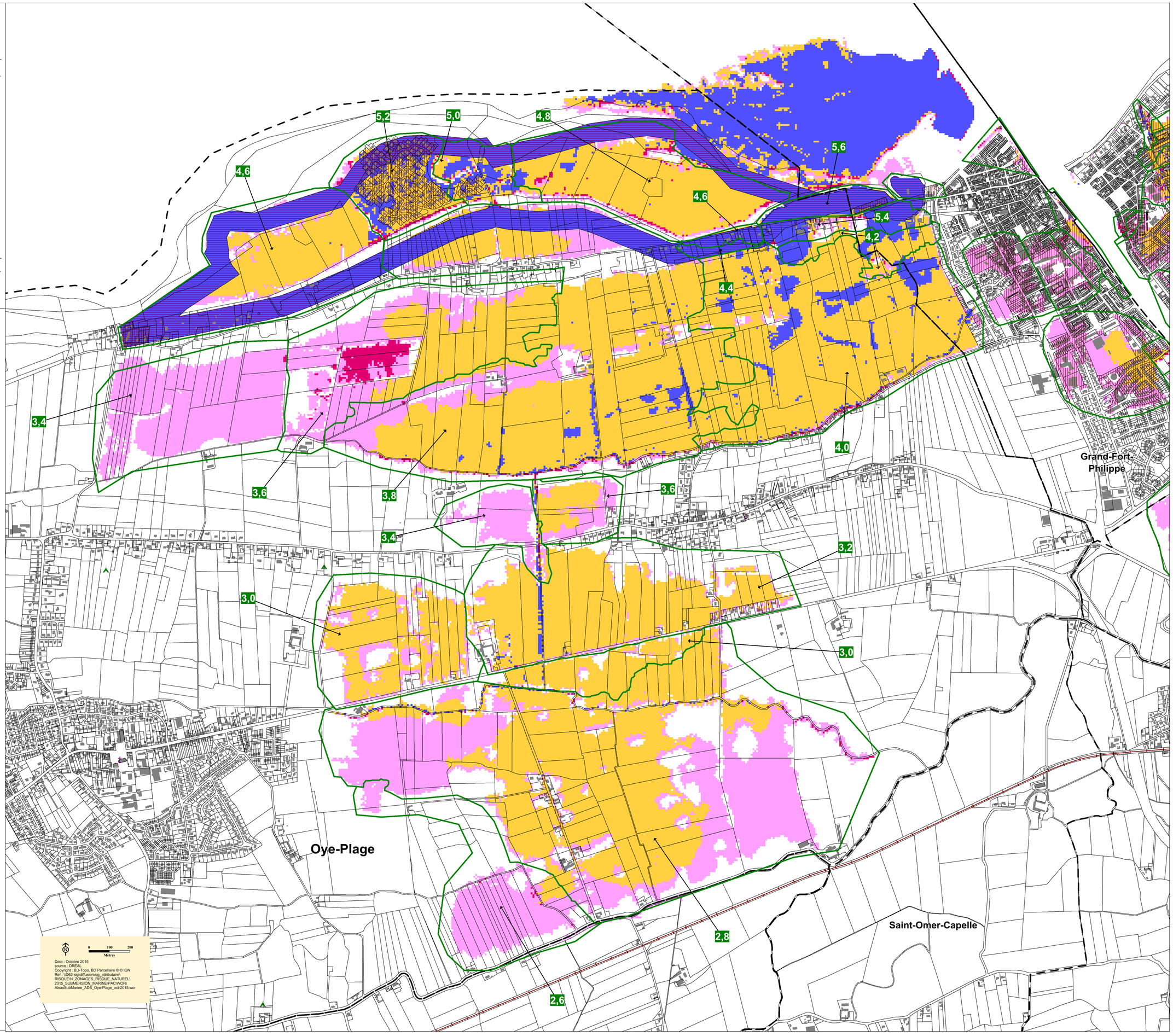

Date : Octobre 2015
source : DREAL
Copyright : BD-Topo, BD Parcellaire ® © IGN
Ref : \\D62-sig\diffusion\sig_attributaire\RISQUE\N_ZONAGES_RISQUE_NATUREL\2015_SUBMERSION_MARINE\PAC\WOR\AleasSubMarine_ADS_Oye-Plage_oct-2015.wor

LEGENDE

Aléa de référence

- Fort à Très Fort
- Faible à Moyen

Extension (aléa 2100)

- Fort à Très Fort
- Faible à Moyen

- **Bande de précaution - débordement et/ou rupture d'ouvrage** côte de référence 6 m 90 NGF-IGN-69
- **Partie Actuellement Urbanisée**
- **Côte de référence NGF-IGN-69**

- Limite de commune
- Parcellaire
- Bâtiment
- Eglise
- Mairie
- Camping
- Voie ferrée